



Câmara Municipal de Mogi das Cruzes

Estado de São Paulo

Av. Vereador Narciso Yague Guimarães, 381 – Centro Cívico – Mogi das Cruzes - CEP 08780-902
Telefone: (11) 4798-9500 – Fax: (11) 4798-9583 – e-mail: cmmc@cmmc.com.br

INDICAÇÃO Nº 484 /2025

APROVADO POR UNANIMIDADE

Sala das Sessões, em 15/03/2025

Colendo Plenário

2.o Secretário

INDICO à Senhora **PREFEITA MUNICIPAL DE MOGI DAS CRUZES, MARA PICCOLOMINI BERTAIOLLI**, obedecidas as formalidades regimentais e ouvido o Colendo Plenário, se digne Vossa Excelência determinar às Secretarias e demais Órgãos competentes da Municipalidade, com a devida **urgência**, a realização de estudos técnicos e a adoção das medidas administrativas necessárias, a fim de viabilizar a desapropriação do trecho correspondente à faixa de entrada do estabelecimento comercial situado à Av. Francisco Rodrigues Filho, nº 1.550, (Centro Castilho), localizado no bairro Nova Mogilar, visando a execução de obras de implantação de terceira faixa de rolamento para interligação até a faixa já existente na altura do número 1.586 daquela mesma via (defronte ao Hipermercado Alabarce).

JUSTIFICATIVA

A adoção das medidas supramencionadas será de fundamental importância, visto que a **implantação da terceira faixa de rolamento até a faixa já existente** defronte ao Hipermercado Alabarce contribuirá sobremaneira para melhorar o fluxo intenso de veículos, que causa, há muitos anos, inúmeros transtornos no trânsito neste importante trecho de interligação viária de milhares de munícipes de diversos bairros de nossa cidade.

Na esperança de ser atendida esta solicitação, aproveito a oportunidade para reiterar a Vossa Excelência, os meus sinceros votos de elevada estima e consideração

Plenário “Ver. Dr. Luiz Beraldo de Miranda”, 18 de Março de 2025.

OTTO REZENDE

VEREADOR – PSD

Handwritten header text, possibly a name or title.



AFKORNING FOR UDRYKNING

2de Gæsses, em 1 - 1 20

2 o Secretário

Main body of text, appearing to be a formal notice or document, written in a cursive or semi-cursive script.

Second section of text, continuing the formal notice or document.

Third section of text, possibly a signature or concluding statement.

Fourth section of text, likely a date or reference line.

Fifth section of text, possibly a footer or additional notes.

Final line of text at the bottom of the page.



Av. Francisco Rodrigues Filho

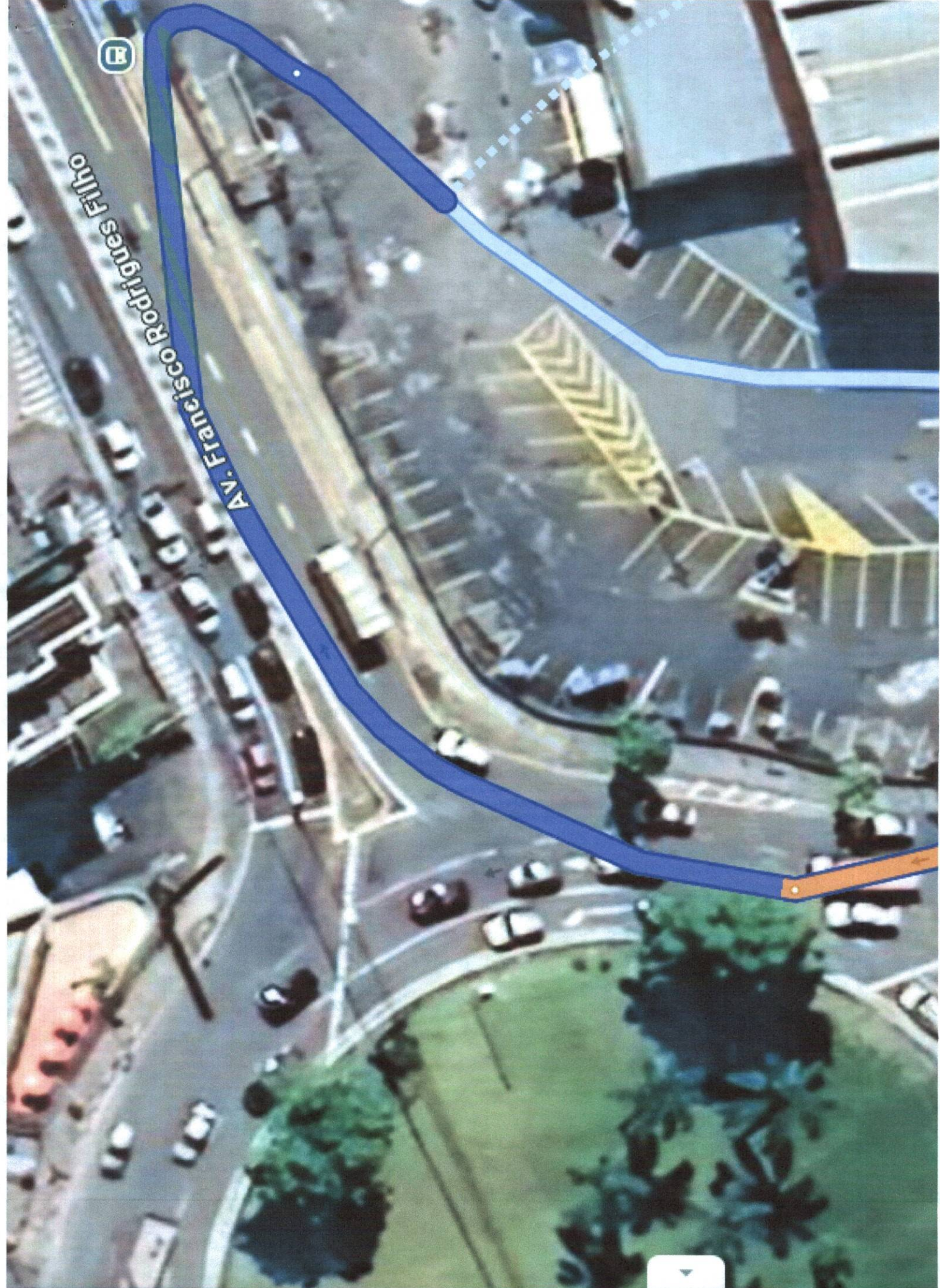



Sailor's Barber Shop

Damebe Construtora

Av. Francisco Rodrigues Filho

4

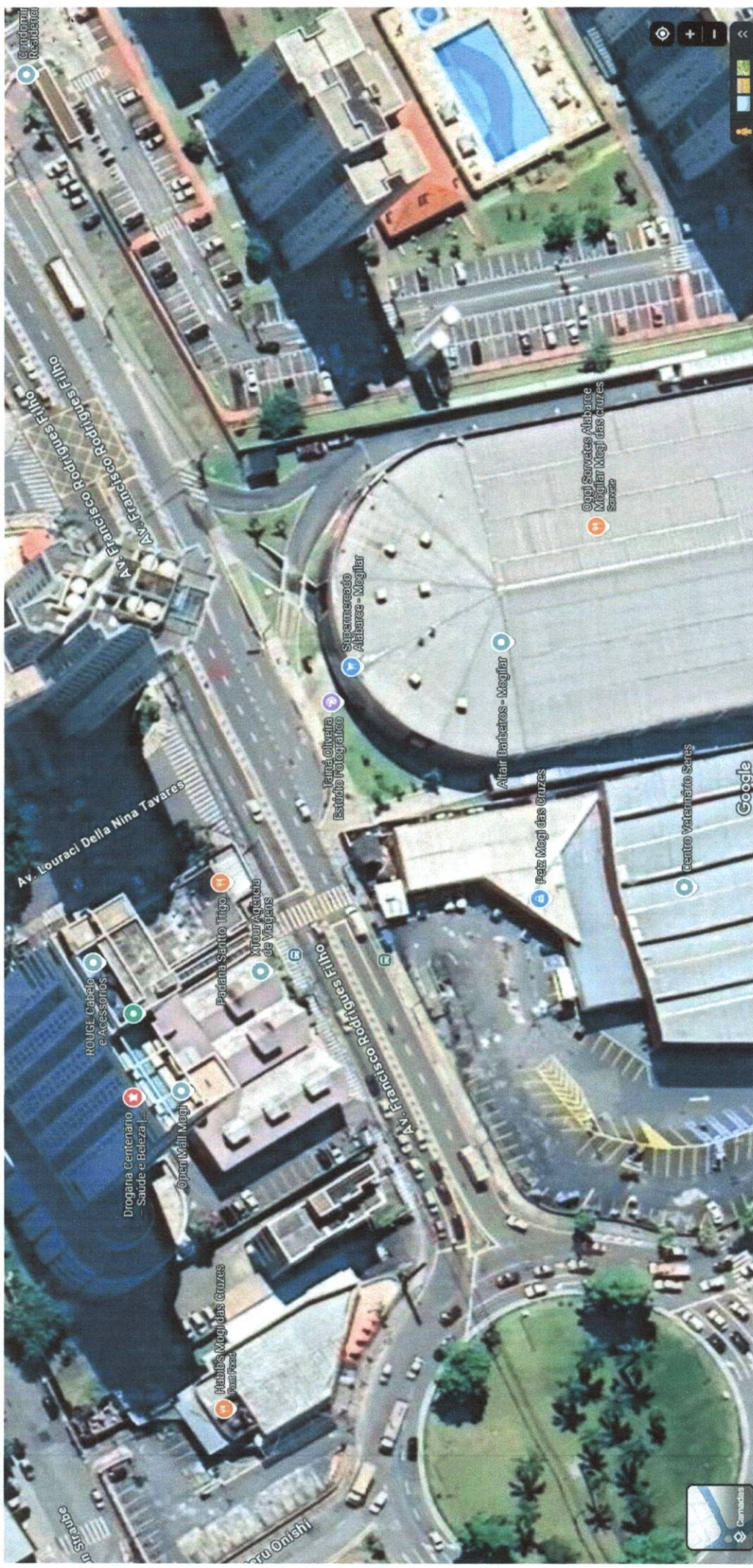

Google

